

PIANO PRIMO - SOTTOTETTO

Legenda:

Stato attuale - Parti difformi dagli elaborati dalla richiesta di condono edilizio e della planimetria catastale

Difformità rilevate rispetto agli elaborati di condono edilizio e planimetria catastale

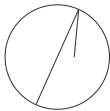

Scala 1:100

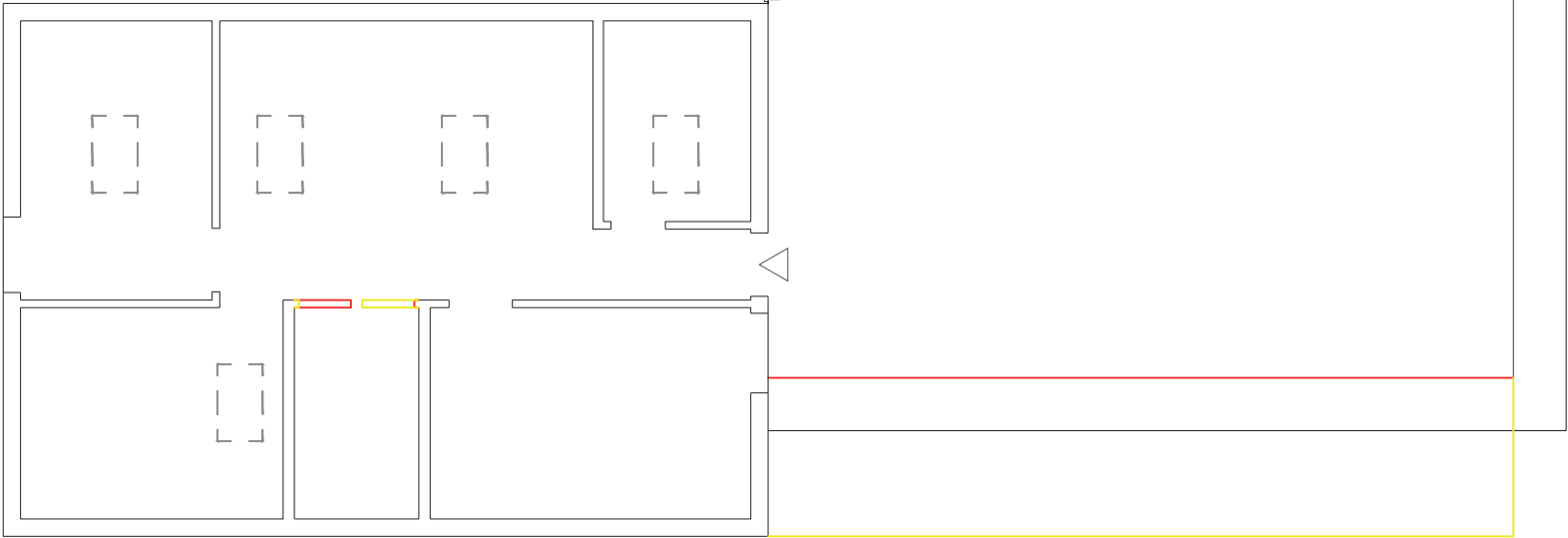

TRIBUNALE DI SAVONA
PROCEDURA ESECUTIVA IMMOBILIARE n. 179/2024
GIUDICE ESECUTIVO DOTT.SSA PAOLA DI LORENZO

COMUNE DI ALBENGA
Frazione Campochiesa, Regione Ciappe 1
Sezione Urbana CAM.
Foglio 9 Particella 490 Sub 4

RESTITUZIONE DI MASSIMA
STATO DI FATTO al 18.03.2025
Planimetria
Superficie Commerciale